会　場　図

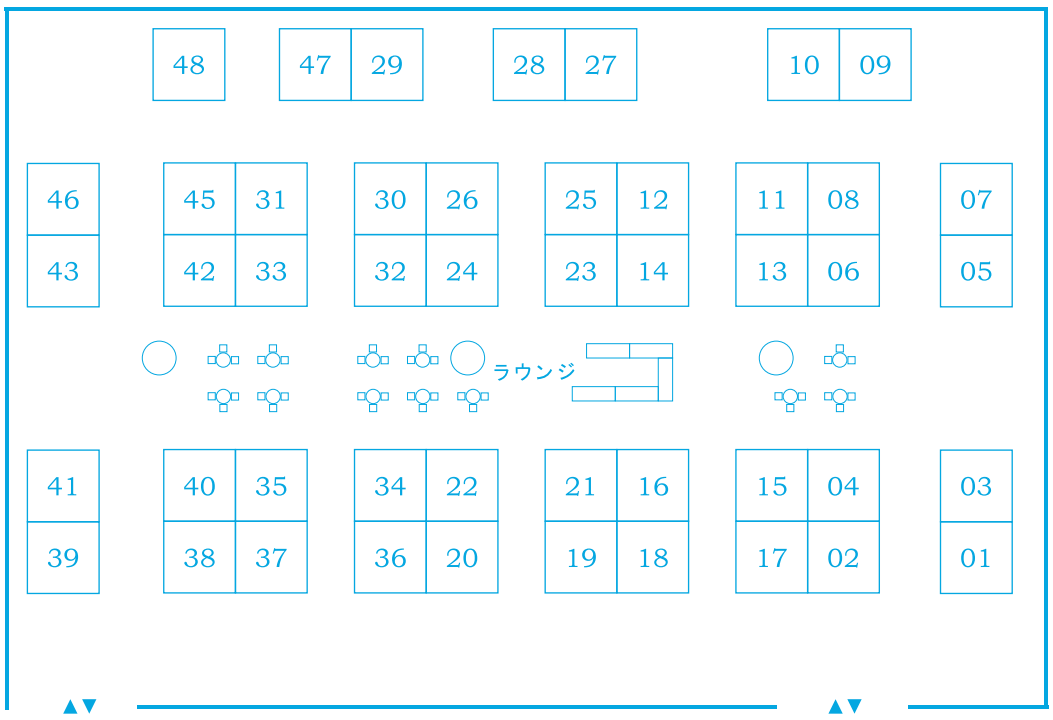

The Makers 次回開催予定

Apparel Show

２都市連続開催！

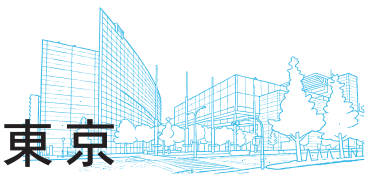

東京

2026.9.8 TUE ► 9 WED

東京国際フォーラム B7

〒100-0005 東京都千代田区丸の内 3-5-1

大阪

2026.9.10 THU ► 11 FRI

シティプラザ大阪 2F

〒540-0029 大阪市中央区本町橋 2-31

5th

The Makers

Apparel Show • Osaka

紳士服　婦人服　子供服　インナー　スポーツ
作業服　素　材　副資材　服飾品　ペット服

2026.3.12 THU ► 13 FRI
マイドームおおさか 2F

主　　催：The Makers・Apparel Show 事務局
共　　催：一般社団法人日中経済貿易センター
特別協賛：ダイセン株式会社
後　　援：日本国際貿易促進協会
日本繊維輸入組合
一般社団法人日本アパレル・ファッション産業協会
一般財団法人日本ファッション協会
一般社団法人日本ショッピングセンター協会

www.themakers.biz

出展社一覧 ⑤ Booth No. 34~41

Booth No. 34
騰飛科技股份有限公司
出展品：紳士・婦人シームレスウェア、インナー、スポーツウェア
企業紹介：超音波シームレス技術により、ミリ単位の接合と極細圧着で完全なシームレス仕上げを実現。人間工学に基づくデザインで、快適性と美しさを両立。スーツからジャケット、スポーツウェアまで幅広く展開。
国際認証：BSCI、GRS、ISO9000,9001、CFP、ISO50001
企業特徴：自社工場

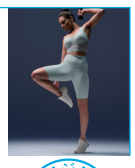

Booth No. 35
嘉興市杉恵服飾有限公司
出展品：シェルジャケット、登山服
企業紹介：ハイテク素材と厳格な製造工程により、高い防水性・通気性を実現。過酷な環境下でも快適性と安全性を確保。
国際認証：BSCI、ISO9000,9001、OEKO-TEX
企業特徴：低価格、サンプル無料作成

Booth No. 36
嘉興市帝凱服飾有限公司
出展品：アフォーダブル・ラグジュアリー
企業紹介：中国トップクラスの糸メーカーと提携し、最高品質の糸を使用。1.5～18G 対応で、ジャカード、刺繍、かぎ針、棒針など多彩な技法を駆使し、ハイエンドのカスタマイズや MOQ なしにも対応。
国際認証：BSCI、DISNEY、GOTS、SEDEX、SMETA
企業特徴：自社工場、小ロット、短納期

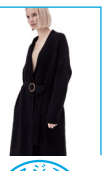

Booth No. 37
浙江卓駿服飾有限公司
出展品：レディースファッション
企業紹介：2002 年設立の高級婦人服メーカー。自社工場と 2 ブランドを有し、シルクやオーガニックコットンなど環境配慮素材を用いた高品質な縫製を強みとする。各種国際認証を取得し、年間 100 万枚以上を生産。日本・欧米・豪州など世界の有名ブランドへ輸出実績を持つ。
国際認証：BSCI、GOTS、SEDEX、SMETA
企業特徴：自社工場、サンプル無料作成

Booth No. 38
青島林泉紡織服装有限公司
出展品：紳士服、婦人服
企業紹介：25 年の生産・貿易経験を持ち、研究開発・生産・輸出を一体化した体制を構築。35,000 ㎡の生産拠点と年間 200 万着の生産能力を備え、ISO 認証を取得。欧米・日本・韓国向けに輸出し、国際ブランドから信頼されるパートナーとして高品質な製品とサービスを提供。
国際認証：COSTCO、DISNEY、ISO9000,9001、SEDEX、SMETA、WRAP
企業特徴：自社工場、短納期、サンプル無料作成

Booth No. 39
大連斯丹達服装進出口有限公司
出展品：作業服
企業紹介：シンプルでカジュアル、クラシックなデザインに環境配慮を融合した製品。
国際認証：ISO9000, 9001
企業特徴：自社工場、低価格、サンプル無料作成

Booth No. 40
浙江都紳領帯服装有限公司
出展品：ネクタイ、マフラー、カーペット
企業紹介：ジャカードやニット・布帛を得意とし、高精度なものづくりが特長。100%自社製ウール糸を使用し、優れた価格競争力を持つ。

Booth No. 41
海塩裕豊服装輔料有限公司
出展品：吊りラベル、洗濯タグ、織ネーム、ブランドタグ、革タグ、紙ハンガー、3D ロゴ、ロゴ
企業紹介：浙江省嘉興市海塩県に拠点を置き、20 年以上にわたり副資材を専門に生産。各種ブランドタグの製造をはじめ、紙製ハンガーや高級ギフトボックスの開発も手掛け、環境配慮とサスティナビリティに取り組んでいる。
国際認証：FSC、OEKO-TEX
企業特徴：自社工場、短納期

出展社一覧 ⑥ Booth No. 42~48

Booth No. 42
常熟徳隆進出口有限責任公司
出展品：メリノウールニットウェア及び服飾品
企業紹介：メリノウールのインナーウェアは、極細繊維による柔らかな肌触りと優れた温度調節・吸湿速乾・防臭性が特長。かゆくなりにくく、運動時も快適で、環境に優しく手入れも簡単な高機能素材。
国際認証：BSCI、GOTS、OEKO-TEX
企業特徴：自社工場、サンプル無料作成

Booth No. 43
InResST Co.,Ltd
出展品：ニット素材、布帛素材
企業紹介：廃棄漁網を素材にした研究開発から生産・販売までを一貫して行う。廃棄物を価値ある再生資源に生まれ変わらせ、低炭素・環境配慮を推進する先駆者として、繊維産業のサステナビリティに貢献。
国際認証：GRS、ISO9000,9001、LCA、OBP、OEKO-TEX
企業特徴：自社工場

Booth No. 45
青島青新麗服装有限公司
出展品：カジュアル・スポーツウェア、オーダーメイド野球ユニフォーム
企業紹介：カジュアル・スポーツウェアやオーダーメイド野球ユニフォームを主力に生産。学校体操服の小ロット・短納期対応や日本語対応も可能で、高品質かつ安定した体制のもと、長年日本向けに輸出実績を有する。
企業特徴：自社工場、小ロット、短納期

Booth No. 46
江西養怡堂紡織有限公司
出展品：セーター
企業紹介：接触冷感とファッション性を両立したシンプルな婦人セーターを展開。独自の冷感素材で軽やかな新スタイルを提案。普段のコーデにさりげないアクセントを加える。
国際認証：BSCI
企業特徴：自社工場、短納期

Booth No. 47
潍坊正尚進出口有限公司
出展品：バッグ、服飾品、ストラップ、雑貨
企業紹介：バッグ、雑貨などの専門メーカー。PU バッグ、リュックサック、アクセサリーなどを日本へ輸出。撥水性、断熱性素材を使用し、品質が高く、日本基準の第三者検品に対応。
国際認証：BSCI、DISNEY
企業特徴：小ロット、低価格、サンプル無料作成

Booth No. 48
嘉興市冬之花服飾有限公司
出展品：ニット帽、マフラー、手袋
企業紹介：秋冬シーズン向けの中高級ニット帽、マフラー、手袋を専門に取り扱う、デザイン・開発・生産一体型企業。年間約 600 種類の新製品を独自開発し提供するとともに、オーダーメイドにも対応。
国際認証：BSCI、ISO9000,9001、WRAP
企業特徴：自社工場、小ロット

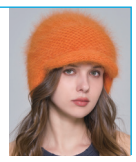

来場登録で入場無料
QR コードで事前登録ができます。
当日受付でも登録できます。
www.themakers.biz
出展社一覧は公式 Web サイトにてご覧いただけます。
出展社・製品の検索も可能です。

出展社一覧 ① Booth No. 01~08

Booth No. 01
煙台綺麗集団有限公司

出展品：ズボン、ジャケット、スカート、バッグ
企業紹介：1991 年に設立した生産貿易一体型の総合グループ企業。9 つの日本貿易部門、多くの自社工場及び東南アジア生産拠点を持ち、年間輸出 1000 万枚、年間生産能力 3000 万枚、輸出総額 1.5 億米ドル。欧米や日本市場で高評価。
国際認証：OEKO-TEX、STANDARD 100
企業特徴：小ロット、低価格、サンプル無料作成

Booth No. 02
威海三元ニットファッション有限公司

出展品：セーター
企業紹介：婦人ニットを主力とし、100% 日本へ輸出。カーディガンや上下セット、ベーシックまで各種ウェアと糸を展開。トレンドを取り入れた快適で汎用性の高いデザインは、日本で人気のコンフォートファッションに適合。
国際認証：BSCI, ISO9000,9001
企業特徴：サンプル無料作成

Booth No. 03
嘉興星際時装有限公司

出展品：布帛コンビニット及び中高級アパレル
企業紹介：設立 20 周年。セーター、ニット・布帛ウェアを展開し、日本・イタリア向けの布帛コンビニットを中心に中高級アパレルを生産。国内外の有名ブランドとの取引実績を有し、品質・納期管理で高い評価を得ている。
企業特徴：自社工場

Booth No. 04
威海領晟進出口有限公司

出展品：紳士服・婦人服の布帛・ニット全般
企業紹介：トレンドアパレルを軸に、潮流性と独創性を強みとした企画・製造を展開。刺繍やプリントなどの二次加工で独自性と付加価値を高め、若年層の感性に響く、長く愛される商品づくりを行う。
企業特徴：小ロット、低価格

Booth No. 05
蘇州恒潤進出口有限公司

出展品：婦人服
企業紹介：布帛コンビニット、ビーズ刺繍、14G・16G のハイゲージが得意。セーターのプリント、後染め、洗い加工の技術で日本市場から高い評価を獲得。蘇州の自社拠点に加え、四川省・山東省に協力工場、カンボジアにもセーター自社工場を保有。刺繍・デニム・ズボン分野で約 30 年の実績を持つ。
国際認証：GOTS, ISO9000,9001
企業特徴：小ロット、サンプル無料作成

Booth No. 06
嘉興市創友貿易有限公司

出展品：婦人服（ダウンウェア、コート、フェイクファー）
企業紹介：長年に亘る日本企業との取引実績と、中国やミャンマーに自社工場を持つ。ミャンマー工場は布帛・ニットウェア（中綿、ジャケット、シャツ）とズボンを生産。中国工場はダウンウェア、フェイクファーコート、PU ジャケットなどを生産。OEM・ODM に対応し、最適なサービス提供。
企業特徴：自社工場

Booth No. 07
嘉興市新穎進出口有限公司 (JIAXING NEW FANCY)

出展品：婦人ニット
企業紹介：紳士・婦人・子供向けセーターを生産・販売するメーカーで、年間約 100 万枚を生産。欧米、日本、インド、トルコへ輸出。浙江省嘉興市の戦略的立地を活かし、効率的な生産体制を構築。15 年以上の経験を持つ専門チームが一貫対応し、高品質でトレンド性の高い製品を提供。
国際認証：BSCI、ISO9000,9001
企業特徴：小ロット

Booth No. 08
浙江新韋進出口有限公司

出展品：レディースファッション
企業紹介：設立 20 周年。セーター、ニット・布帛ウェアを展開し、日本・イタリア向けの布帛コンビニットを中心に中高級アパレルを生産。国内外の有名ブランドとの取引実績を有し、品質・納期管理で高い評価を得ている。
企業特徴：自社工場

出展社一覧 ② Booth No. 09~16

Booth No. 09
無錫永易紡織科技有限公司

出展品：ニットソックス、帽子、マフラー、手袋
企業紹介：ニットソックス、帽子、マフラー、手袋の生産が専門。ソックス編み機 300 台、帽子編み機 200 台、手袋編み機 200 台を保有し、様々なニーズに対応。主原料はアクリル、コットン、AC、TC、TR、AW など。
国際認証：OEKO-TEX
企業特徴：自社工場、短納期、サンプル無料作成

Both No. 10
嘉興新恒時装有限公司
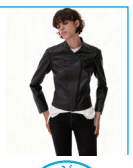
出展品：婦人服、ルームウェア
企業紹介：海外輸出の豊富な実績と一貫したサプライチェーンを強みに、企画・生産・物流までワンストップ対応。トレンドを捉えた高品質かつコスト効率の高い製品と、多彩なサンプル提案でバイヤーのニーズに応える。
企業特徴：サンプル無料作成

Booth No. 11
DALIAN Y&D TRADING CO.,LTD.

出展品：シェルウェア、スキーウェア、サイクルウェア、ゴルフウェア
企業紹介：アウトドアウェア用生地をはじめ、スキーウェア、サイクルウェア、ゴルフウェアなど多彩な製品を展開。アウトドアウェア分野の先進的な企画開発力と高品質な生産体制が強み。
国際認証：GOTS
企業特徴：自社工場、小ロット

B9oth No. 12
嘉興好友時装有限公司（グッドフレンズ）

出展品：婦人トレンドファッション
企業紹介：製品ラインナップは多彩で、ファーコンビ布帛、布帛コンビニット、繊細な先・後加工、ジャカード、刺繍など多様な表現を実現。素材と技法を融合させた高付加価値な製品を取り揃えた。
国際認証：BSCI
企業特徴：自社工場、小ロット

Booth No. 13
潍坊合興昌国際貿易有限公司

出展品：プリントTシャツ、ブラウス、ジャージ、ジャケット、ズボン、スカート
企業紹介：優れた品質、迅速な納期、競争力のある価格を強みとし、高い提案力を発揮し、独自開発した清涼感素材は高い評価を得た。
企業特徴：自社工場、低価格、サンプル無料作成

Booth No. 14
青島帝欧国際貿易有限公司

出展品：紳士・婦人カジュアルの布帛・ニット全般、ベビー・キッズウェア全般
企業紹介：25 年にわたり日本向け衣料品輸出を手がけ、ベビー服から大人向けカジュアル・スポーツウェアまで幅広く展開。30 以上の工場との連携によりクイックレスポンス対応。生地調達から生産、検品まで一貫した品質管理で日本基準を保証。
国際認証：BSCI、DISNEY、OEKO-TEX、SMETA、STANDARD100、NBCU、WRAP
企業特徴：自社工場、小ロット、短納期、低価格、サンプル無料作成

Booth No. 15
嘉興市智遠進出口有限公司 (ROYTEX)

出展品：セーター
企業紹介：浙江省嘉興市の横編み OEM・ODM 専門メーカー。3G ～ 16G に対応し、年間生産能力約 100 万枚。サンプルは約 7 日、小ロットから大量生産まで柔軟に対応。糸選定からデザイン提案まで対応。
国際認証：BSCI、OEKO-TEX STANDARD100
企業特徴：自社工場、小ロット、低価格、サンプル無料作成

Booth No. 16
東莞市徳昕針織服飾有限公司

出展品：ニットウェア
企業紹介：ニットウェア生産において環境配慮を徹底。糸原料はすべてトレーサビリティを確保し、カシミヤ製品には再生カシミヤ 30%を使用。さらに、海洋プラスチック由来のリサイクルポリエステルも採用。
国際認証：BSCI、ISO9000,9001、SEDEX、SMETA
企業特徴：自社工場、小ロット、サンプル無料作成

出展社一覧 ③ Booth No. 17~24

Booth No. 17
寧波紐卡洛斯国際貿易有限公司

出展品：機能性紳士服
企業紹介：紹興の生地産地の強みを活かし、ポリエステル生地を中心に様々な製品を展開。撥水・防風・UV 対策・接触冷感など、スポーツ向けの機能素材も多数開発。
国際認証：BSCI、SEDEX、WRAP
企業特徴：小ロット

Booth No. 18
嘉興市新僑進出口有限公司

出展品：ファーコート
企業紹介：原材料から生産工程まで品質管理を徹底。高いデザイン力で中高級市場向けの独自提案を行い、専任チームによる迅速なサンプル対応から量産まで一貫対応。
国際認証：BSCI
企業特徴：小ロット、低価格、サンプル無料作成

Booth No. 19
南京臥虹紡織品有限責任公司

出展品：婦人カジュアルカットソー、Tシャツ、スウェット、ジャケット、ズボン
企業紹介：20 年以上の対日輸出実績を持つカットソー専門メーカー。吸湿・撥水・接触冷感・抗菌防臭・発熱など機能性素材の開発に強みを持ち、最新の生地トレンドを反映した素材提案が可能。サンプル作成や追加生産にも迅速に対応。
企業特徴：低価格、サンプル無料作成

Booth No. 20
青島恒潤達服飾有限公司

出展品：パジャマ、ルームウェア
企業紹介：2010 年設立、日本市場向け高品質アパレルの製造パートナー。紳士・婦人パジャマ、ルームウェア、マタニティ、子供服を専門とし、品質・納期を最優先に対応。2003 年設立の自社工場は 20 年以上の対日縫製実績を持ち、日本語対応やプリント・刺繍、生地分野にも強み。
企業特徴：自社工場、低価格、サンプル無料作成

Booth No. 21
南通開発区煒賦対外貿易有限公司

出展品：各種布帛ウェア、ズボン、ブラウス、ワンピース
企業紹介：専門のパターン部門と小ロット生産体制により迅速なサンプル作成が可能。豊富な生産管理経験と素材・副資材のサプライヤーネットワークを活かし、多様なニーズに高品質・低価格で対応。
企業特徴：小ロット、短納期、低価格、サンプル無料作成

Booth No. 22
Ethermaloft® China 英思麗 エーサマロフト

出展品：環境配慮型保温充填材
企業紹介：機能性合成繊維と天然繊維を融合した中綿・充填材の研究開発に注力。高い保温性と環境配慮を両立し、軽くて暖かく安心な製品を世界各国へ提供。
国際認証：GRS、OCEAN CYCLE、OEKO-TEX、STANDARD 100
企業特徴：小ロット、短納期、サンプル無料作成

Booth No. 23
嘉興市海帛服装有限責任公司

出展品：ダウンウェア、中綿ウェア
企業紹介：20 年以上、日本向けにダウンジャケットや中綿コートなどの製品を生産・輸出。生産から貿易まで一貫対応し、ミャンマーにも提携工場を有し、小ロットから大量生産まで柔軟に対応可能。
企業特徴：自社工場、サンプル無料作成

Booth No. 24
威海久保紡織有限公司

出展品：ゴルフウェア、コート、ジャケット、ダウンウェア、シャツ、ズボン
企業紹介：布帛ウェアを主力に、ニット生地も取り扱い、サンプルルームも併設。
企業特徴：自社工場、小ロット、短納期、サンプル無料作成

出展社一覧 ④ Booth No. 25~33

Booth No. 25
威海騰川進出口有限公司

出展品：ジャケット、スウェット、ブラウス
企業紹介：企画・デザインから生産・検品まで一貫対応するアパレル専門商社だ。日本の有名ファッションブランドと多数提携し、シャツ・布帛・ニット製品を中心に、生地提案や高精度プリント（デジタル／昇華）、洗い・染色加工（ストーンウォッシュ等）、刺繍など幅広い技術力を強みとしている。
企業特徴：小ロット

Booth No. 26
南通鴻華時装有限公司

出展品：パジャマ、ルームウェア、Tシャツ、スポーツウェア
企業紹介：35 年にわたり欧米・日本向けにニット、布帛、服飾雑貨を生産。中国・カンボジアに自社工場 4 軒を有し、多数の有名ブランドの生産実績を持つ。
国際認証：BSCI、DISNEY、SEDEX、SMETA、WRAP
企業特徴：自社工場、小ロット、短納期、サンプル無料作成

Booth No. 27
大連正則原貿易有限公司

出展品：セーター
企業紹介：各種機能性糸を使用し、3～14G に対応。カギ針編みや刺繍、後染め、ストーンウォッシュなどの加工技術を備える。
国際認証：BSCI
企業特徴：小ロット

Booth No. 28
威海闃裕進出口有限公司

出展品：セーター
企業紹介：日本市場向けに豊富な実績を持ち、需要・トレンドを的確に捉えて迅速に対応。有名な糸サプライヤーとの長期協力により、原料品質と供給の安定性を確保し、専門チームが素材開発にも対応。調達から納品まで全工程を厳格に管理し、高品質を保証。
企業特徴：小ロット、低価格、サンプル無料作成

Booth No. 29
TONGXIANG TOHIME FUR CO.,LTD.

出展品：フェイクファー 、フェイクレザー、ダブルフェイスウール
企業紹介：20 年以上の対日輸出実績を持ち、小ロットにも対応。直接工場によるクイックレスポンスが強み。
企業特徴：自社工場、小ロット、短納期

Booth No. 30、32
杭州首陽紡織品進出口有限公司

出展品：コットン・ナイロン、コットン・ポリエステル、テンセル、アセテート、レーヨン・ビスコース、ストレッチ素材など
企業紹介：繊細で柔らかく軽量な生地で、組織設計や繊維改質により吸放湿性を変える。吸水速乾性も備え、各種の二次加工技術と融合し、スポーツウェアや防寒服向けの機能性素材としても使用。
国際認証：GOTS、ISO9000、ISO9001、OEKO-TEX、STANDARD100
企業特徴：自社工場、小ロット、短納期、低価格、サンプル無料作成

Booth No. 31
KNITDIGO

出展品：デニムウェア及び生地
企業紹介：台湾・中国本土を拠点に、デニムを中心としたカジュアルウェアの製造・販売を行うアパレルメーカー。中国・ミャンマーの自社工場で、ニットデニム生地の生産から縫製・洗い加工まで一貫対応し、ワンストップで OEM・ODM サービスを提供。
国際認証：WRAP
企業特徴：自社工場、小ロット、短納期

Booth No. 33
南通仁敬国際貿易有限公司
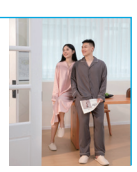
出展品：ホームウェア
企業紹介：素材段階から高密度の綿ガーゼを採用し、繊細で柔らかな肌触りで、着用した瞬間から温かく包み込まれるような心地よさを実感可能。生地は複数回の水洗いによる予備縮み加工を施したため、型崩れや毛玉が起きにくく、洗濯を重ねても風合いを保つ。
国際認証：BSCI、DISNEY、SO9000,9001
企業特徴：自社工場